1965-66

COLLEGE ST-JEAN

LEVATE OCULOS

DEDICACE

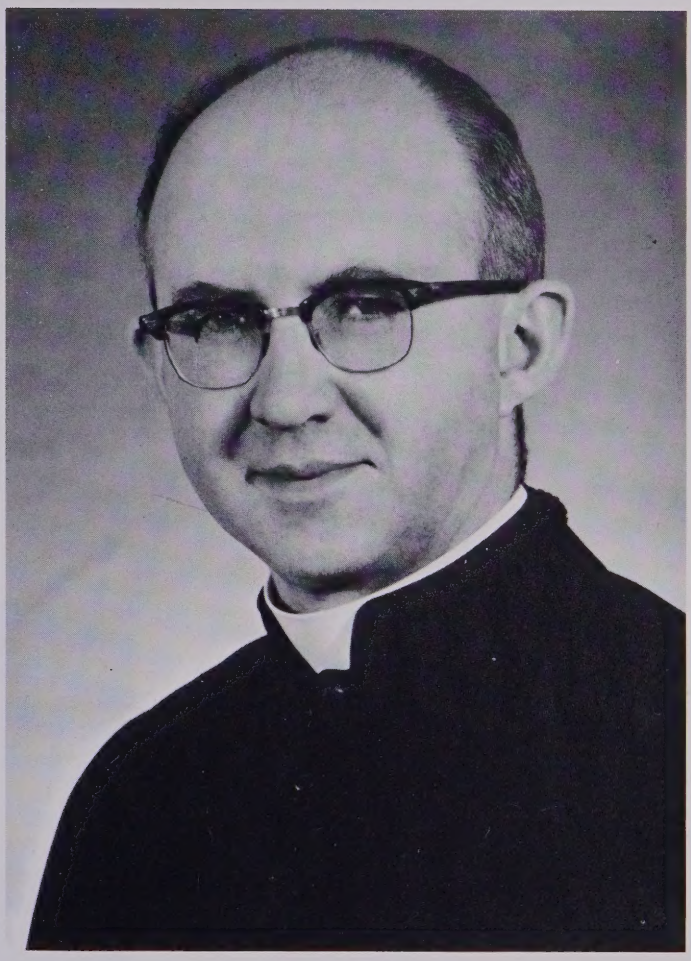

REVEREND PERE FERNAND CHAMPAGNE, O.M.I.

C'est avec fierté et plaisir
que nous
les élèves du Collège St-Jean, dédions
ce deuxième annuaire
au Révérend Père Fernand Champagne, O.M.I.,
doyen et principal du Collège.
Nous sommes très reconnaissants des nombreuses années de travail
pendant lesquelles il s'est dévoué
à la formation des élèves de cette institution.
Par ce gage de notre reconnaissance,
nous voulons lui souhaiter
encore de nombreuses années
auprès de nous.

les Collégiens

Chers étudiants,

A titre de doyen des études, il me fait plaisir de vous féliciter pour votre bon esprit et le grant intérêt que vous manifestez à vos études. Il est intéressant de constater les efforts inlassables que vous déployez pour établir un juste pourcentage entre vos études et vos activités para-scolaires. Convaincus que le travail est la clef du succès, et que les distractions ne sont saines que dans la mesure qu'elles favorisent le travail, vous faites passer vos études en premier lieu. Puisse-t-il en être toujours ainsi!

C'est pourquoi nous espérons qu'un grand succès couronnera votre année scolaire.

F. Champagne, o.m.i.

Fernand Champagne, o.m.i.,
Doyen et principal.

Chers élèves,

Je tiens à féliciter les préposés à la composition et à la rédaction de l'Annuaire 1965 - 1966. Ils ont sacrifié allégrement leur temps, ils n'ont pas compté leurs sacrifices, ils ont fait montre d'initiative et ils ont pleinement réussi à terminer leur projet.

Un projet de cette sorte, en plus de constituer une bonne publicité pour l'institution, est de nature à développer chez ceux qui s'en occupent, le sens des affaires, le goût de la vente, et le dévouement à une tâche qui en vaut la peine. En un mot, cela fait grandir. Et grandir, c'est s'éduquer.

Je souhaite que, plus tard, dans toutes vos activités, vous mettrez en oeuvre les bénifices que vous retirez de cette entreprise.

Vôtre dans le Christ Jésus,

A. Lacerte O.M.I.

A. Lacerte, O.M.I.

PROFESSEURS

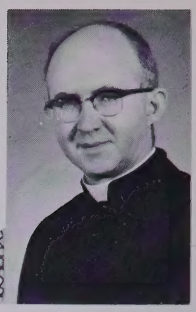

P. Champagne
Principal

Sr Jeanne-Louise
Préfète

Mrs. A. Dockrell
Ed. Psychology 276

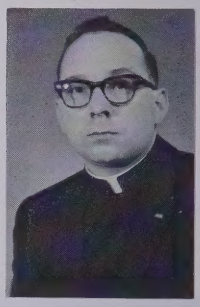

Père Roy
Latin

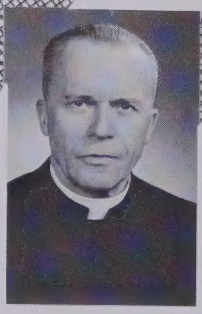

Père Pelletier
Economie, Français
Sociologie

M.A. LaFrance
Directeur de Chorale

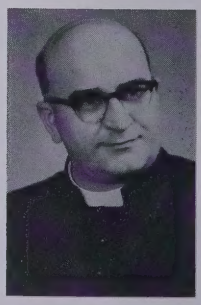

Père Drouin
Histoire
Sc. Politique

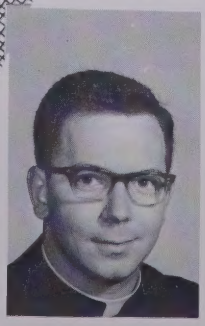

Père Boucher
Religion, Français
Latin

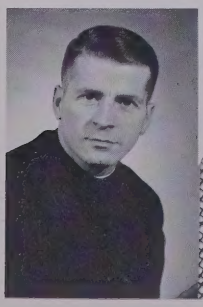

Père Fortier
Classique

Sr St-Sylva
Chimie 30

Père G. Lacombe
Français 20

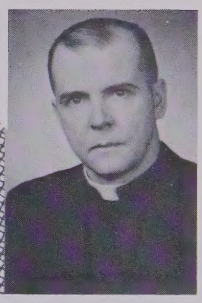

Père Pomerleau
Physics 30

Sr Patricia
English
Literature 20
Language 20

Mlle Raby
Grade 9

Mlle M. Sautier
Français

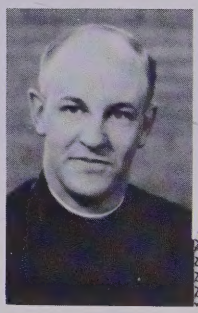

Père Durocher
Bibliothécaire

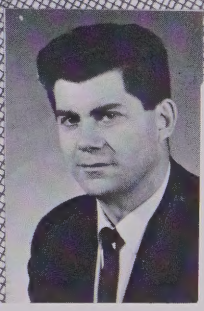

M. D'Allaire
Religion
Français

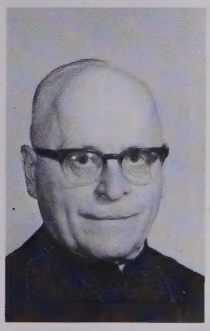

Père Nadeau
Education 1A
Religion
Latin

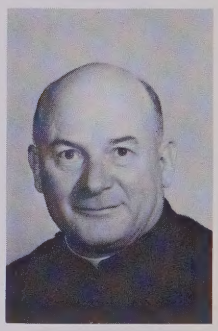

Père Tétreault
Anglais

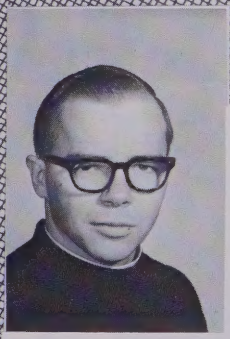

Père Groleau
Aux Etudes

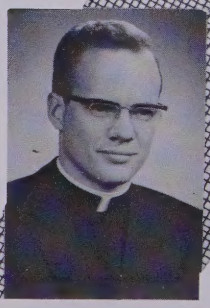

Père Desmarais
Aux Etudes

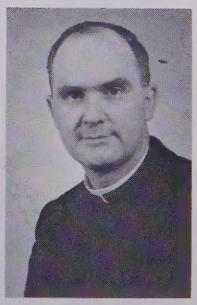

Père Bilodeau
Aux Etudes

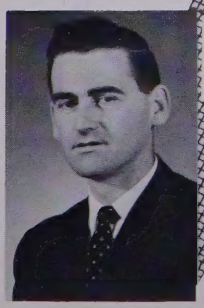

M. Côté
Grades 7 & 8

Mlle L. Campeau
Grade 8

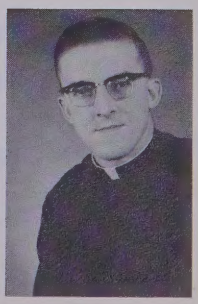

Père Blackburn
Aux Etudes

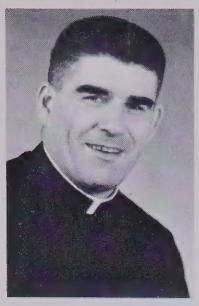

Père Couture
Biologie, Science

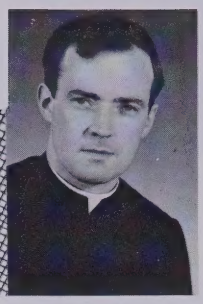

Père McMahon
Catéchèse, Français

Sr Blanche-Hélène
Science, Math.,
Hygiène

Sr Agnès
Mathématiques
Sc. Sociales

Mr. Roberts
Ed. Administration

Mr. Ower
Anglais

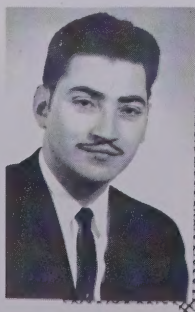

M. Godbout
Philosophie
Biologie

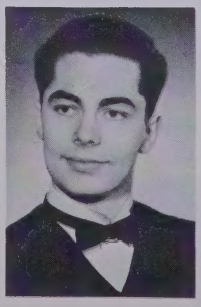

M. Breault
Math., Science

Universitaires

BACHELIERS ES ARTS

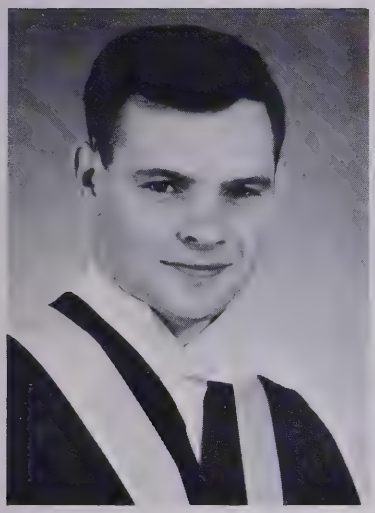

Wilfred Bélanger
Maillardville

Mme Sylvia Traub
Edmonton

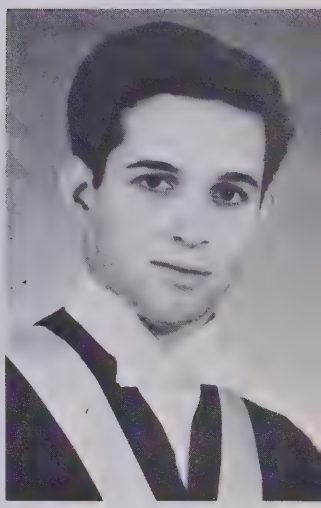

Georges Arès
Edmonton

Alfred Nobert
Joussard

Michel Chauvet
Legal

Raymond Baril
Edmonton

ADIEU

Adieu, oui, c'est une manière de dire qu'on part, mais adieu pour nous signifie réveil. C'est maintenant le temps de se réveiller, de se tenir sur nos deux pieds. C'est beau d'être capable toujours de se fier au Collège, mais aujourd'hui, nous restons seuls. Nous ne devrions pas dire seuls, car nous avons maintenant quelque chose de plus que nous avions avant d'arriver au Collège . . . Nous avons une partie du Collège en nous — sa formation.

Les années passées au Collège nous ont préparés pour ce jour où il faut se réveiller. Cette formation nous a équipés du nécessaire pour faire face à ce nouveau monde avec un esprit optimiste et ouvert. Nous sommes donc prêts à partir.

Ne pensez-vous pas que ça peut être très difficile de partir comme ça? Oui, il faut le dire, car certains d'entre nous ont passé cinq ou six années au Collège. C'est un deuxième chez-nous qui a su nous plaire.

Si nous devons dire adieu, cela ne veut pas dire que nous ne reviendrons jamais. ça nous fera toujours plaisir de revenir au Collège . . . une place qui nous sera toujours chère.

L'on dit que partir, c'est mourir un peu.

C'est vrai!

les philosophes

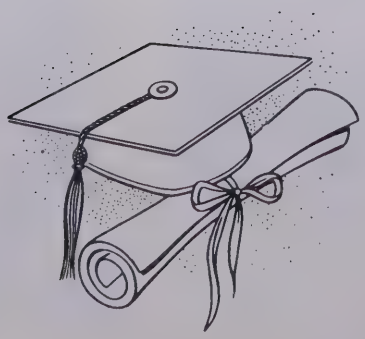

DEUXIEME ANNEE
ES ARTS

Sr Cécile
Edmonton

Henri Marsolais
Maillardville

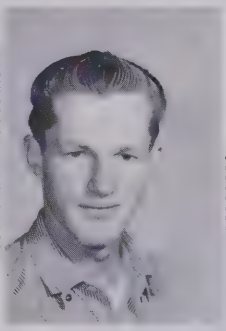

Pierre Leroux
St-Paul

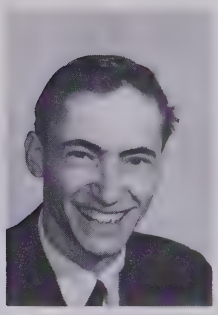

Dennis Doucet
Edmonton

Denis Tardif
St-Paul

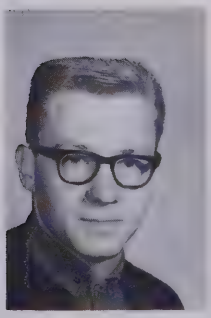

Richard Bérubé
Beaumont

André Noël
Guy

Philibert Demers
Debden

Sr Lawrence
Edmonton

LA RHET

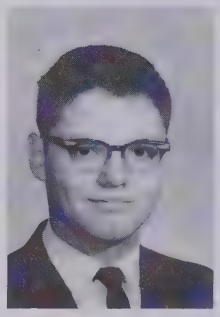

Raymond Arès
Edmonton

Simon Roy
Delmas

Rémi Gobeil
Beaumont

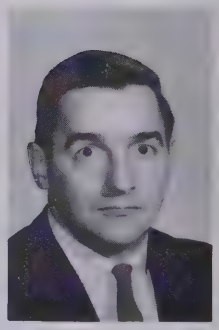

Denis Patenaude
Périgord

Sr Suzanne
Laberge
Edmonton

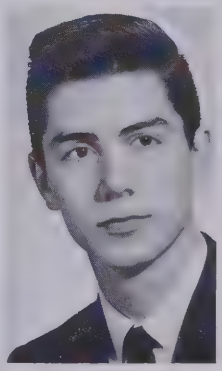

Victor Tardif
Nampa

Estelle Roy
Delmas

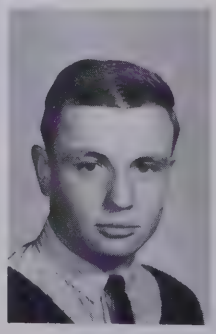

Patrick Fustier
Holden

PECTORA FORTE

ORIQUE

Delphis Robinson
St-Paul

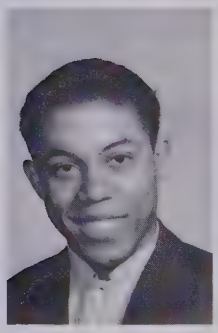

Alix Hector
Port-au-Prince
Haiti

René Landry
Edmonton

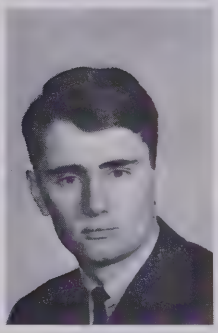

Jacques Morvan
Edmonton

Léo Piquette
Plamondon

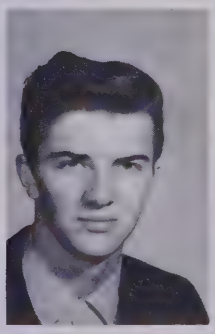

Roger Parent
North Battleford

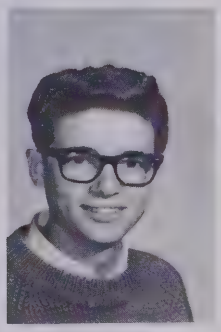

Léo Houle
St-Albert

Sr M-R. Germaine

POSSUNT OMNIA

EDUCATION

Claudette Leroux
St-Paul

Madeleine Landry
Vimy

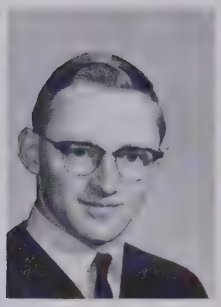

Ernest Lefebvre
St-Paul

Jeannine Déry
Delmas

Françoise Blais
Delmas

Claudette Merkosky
Westlock

Lise Beaudoin
McLennan

Sr Laure du Sauveur
Edmonton

Rita Désaulniers
Lafond

IIE ANNEE

Angéline Martel
St-Isidore

Louise Lafleur
St-Paul

Antoinette Fontaine
Girouxville

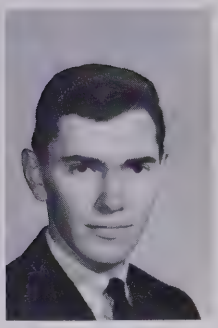

Yvon Mahé
St-Lina

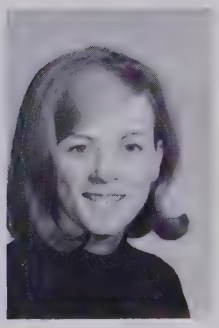

Jocelyne Gamache
St-Paul

Shirley Kinderwater
Grande Prairie

Cheryl Foisy
St-Paul

Thérèse Mahé
St-Lina

Lucienne Landry
Vimy

Gérard Guénette
Falher

Sr Michelle
Edmonton

Irène Gagné
Vimy

Anita St-Arnault
Mallaig

Evelyne Blais
Delmas

Adrienne Lefebvre
St-Paul

Sr Jeannine Coulombe
Legal

EDUCATION

Gloria Hittinger
Edmonton

Lorraine Nobert
Morinville

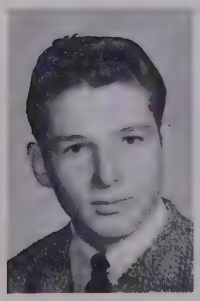

Claude Duret
Debden

Sr Delorèse-Marie
Beaumont

Louise Neveu
St-Paul

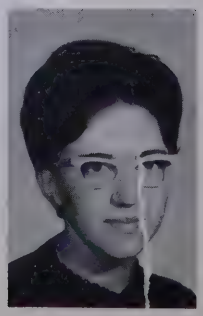

Laurel St-Pierre
Zénon Park

Sr Lise-Thérèse
Edmonton

Gérald Gagnon
Québec

Paulette St-Louis
Picardville

Carmen Pomerleau
St-Edouard

IE ANNEE

Sr Rose-Lucille
Edmonton

Evelyne
Deslauriers
Girouxville

Diane Jubinville
Fort Kent

Diane Noël
Guy

Marlene Bosch
Two Hills

Sr Marie-Colette
Edmonton

René April
Zénon Park

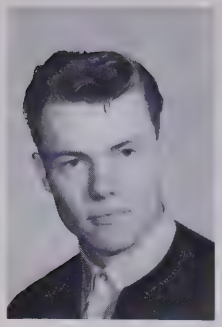

Paul Roberge — BEAUMONT

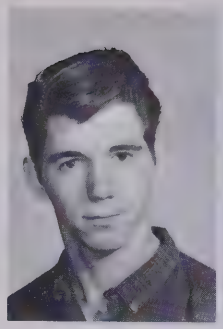

Raymond Bernard — EDMONTON

Maurice Gareau — PRINCE ALBERT

Norman Pelletier — EAGLESHAM

Rodolphe Généreux — BONNYVILLE

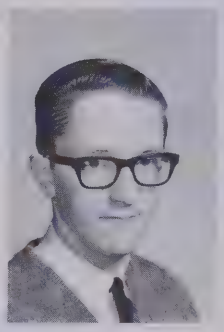

Daniel Poulin — EDMONTON

GRADE

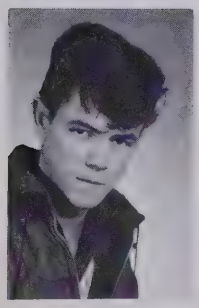

Maurice Giguère — EDMONTON

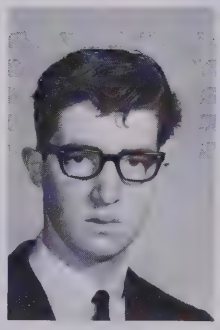

Maurice Soulodre — FALHER

Paul Moreau — EDMONTON

Peter Brown — EDMONTON

Marcel Durand — DONNEELY

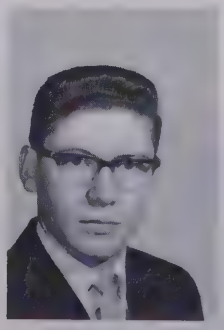

René Turgeon — SPIRIT WOOD

Richard Lefebvre — PRINCE GEORGE

12A

André Gareau — BONNYVILLE

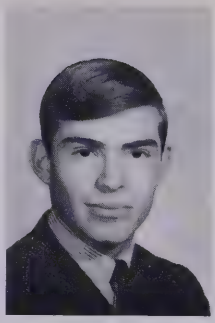

Paul Riopel — MORINVILLE

Roméo Bruneau — EDMONTON

Albert Tardif — ST. PAUL

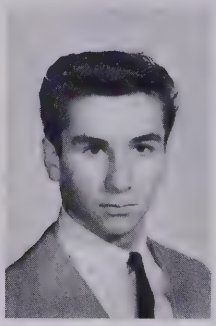

Frank Albas — URANIUM CITY

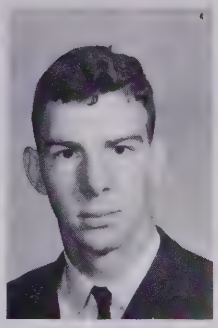

Marc Moreau — EDMONTON

Donald Paquette — DEBDEN

Jean-Pierre Pelletier — EDMONTON

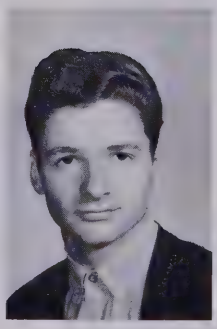

Jules Brassard — HINTON

Jean-Bernard Jubinville — EDMONTON

Norman Merkosky — WESTLOCK

Jean-Marie Chrétien — ST. PAUL

Grégoire Gaumont — FORT SASKATCHEWAN

James Cregan — EDMONTON

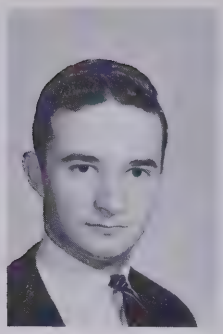

Gérard Lavigne
Beaumont

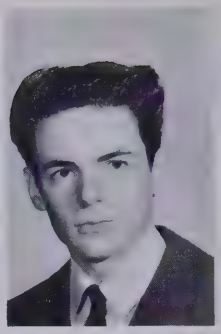

Gabriel Coupal
Gravelbourg

Lorraine Campeau
Fort Kent

GRADE 12B

Gilles Denis
Edmonton

Paul Denis
Edmonton

Etiennette April
St-Clément
Rivière-du-loup

Albert Ouimet
Edmonton

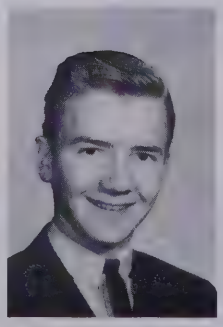

Lionel Blais
Delmas

Daniel Démers
Beaumont

Marilyne Despin
Falher

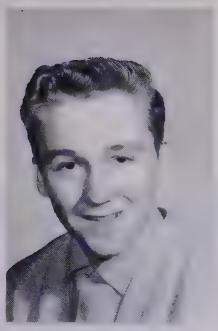

Pierre Bérubé
Beaumont

Madeleine Dozois
Edmonton

Maurice Tremblay
Vancouver

GRADE 12B

Lucie Girouard
Girouxville

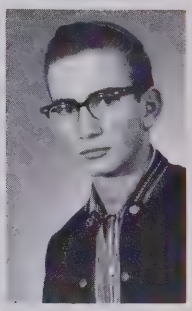

Emile Handfield
Edmonton

Sr John-David
Edmonton

Sheryl Wald
Grande Prairie

Denis Lord
Edson

Laurent Jubinville
Fort Kent

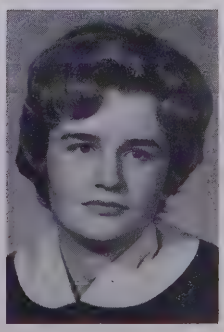

Suzanne Dalziel
Edmonton

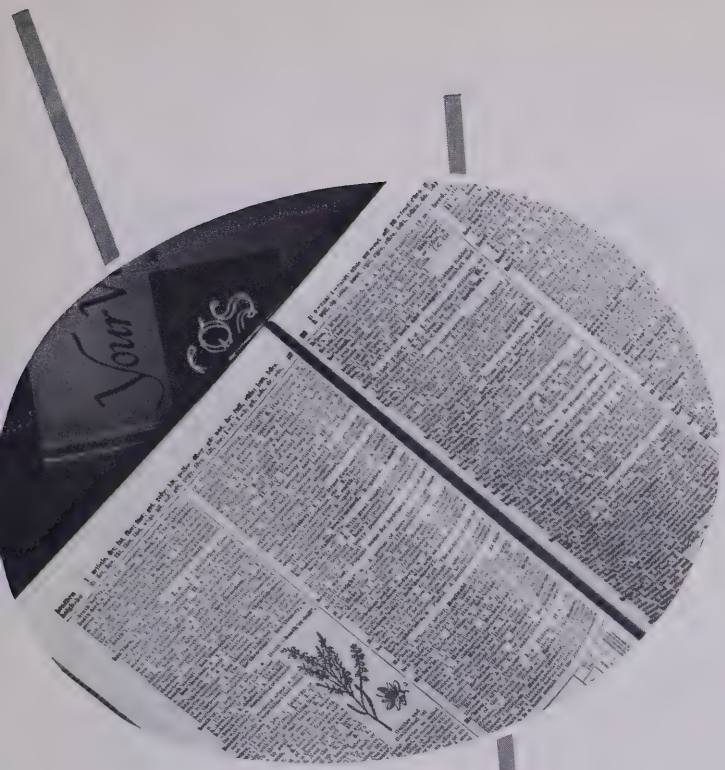

Immatriculation

SEPTIEME ANNEE

Assis: M.J. Côté, Père A. Roy, M.J.A. D'Allaire.
1ère Rangée: Robert Joly, Denis Belland, Daniel Tailleur, Roch Lefebvre, Witold Gutter, Laurier Onofrychuck, Jean Poulin, Robert Ayotte, Laurent Forest, André Fortin.
2ième Rangée: Richard Lorieau, David Kallal, Gilbert Bilodeau, Pierre D'Agata, François Roy, Laurent Thérien, Patrick Ferrel, Raymond Gauthier, André Moisan.
3ième Rangée: Phillippe Boisvert, Michel Boulanger, Albert Regimbald, Marcel Brisson, Paul Stehelin, Lionel Brodeur, Walter Barabash, Marcel Beaudoin, Paul Lavoie.
4ième Rangée: Patrick Kelliher, Larry Kirlin, Michel Forestier, Marcel Blais, Donald Vaugeois, Bohdan Barabash, Paul Leclair, Denis Côté, Timothy Casey.
5ième Rangée: Denis Déchaine, Raymond Dargis, Maurice Amyotte, Henri Lorieau, Patrick Boyd, Louis Bouchard, Denis Amyotte, Lucien Bourque.

Cette Page Est Commanditée
Par La Gracieuseté De:

CAPITAL CITY BAKERY

10822-95 rue Edmonton
Tél: 422-5665

ELEMENTS A

De gauche à droite:

Assis: Père A. Roy, M.J. Côté, Père F. Champagne.
1ière Rangée: Richard Demers, Edmonton; Philippe Lefebvre, Edmonton; Albert Ouimet, Edmonton; Marc Poirier, Edmonton; Jean Poirier, Edmonton; Victor Ayotte, Edmonton; Pierre Motut, Edmonton.
2ième Rangée: Rémi Corbière, Edmonton; Albert Lamotte, Edmonton; Edmond Guertin, Edmonton; Paul May, Edmonton; Richard Bachand, Edmonton; Daniel Dubé, Edmonton; Daniel Forest, Edmonton.
3ième Rangée: Philippe Thébèrge, Edmonton; Jacques Simard, Edmonton; Thomas Morin, Edmonton; Robert Despins, Edmonton; René Alain, Edmonton; Alain Hovasse, Edmonton; Denis Forest, Edmonton.
4ième Rangée: Marcel Lacasse, Edmonton; Réal Constantin, Edmonton; Marcel Saint-Gelais, Brosseau; Christian Gazelle, Edmonton; Raymond Paradis, Edmonton.

Cette Page Est Commanditée
Par La Gracieuseté De:

SEARIGHT INSURANCE BROKERS LTD.

10046 - 102 ave Edmonton
Tél: 429-1414

ELEMENTS B

De gauche à droite:

Assis: Père A. Roy, Mlle. L. Campeau, Père F. Champagne.
1ière Rangée: James Gates, St. Albert; Timothy Ferrel, Edmonton; Claude D'Auteuil, Maillardville; Maurice Breault, Edmonton; René Préfontaine, Redwater; Doug Milne, Edmonton; Noel Lefebvre, Prince George; Bernard Sylvestre, Edmonton.
2ième Rangée: Roland Delbecq, Edmonton; Donald Dumont, Edmonton; Denis Champagne, Clyde; Romain Gutter, Edmonton; Geoffrey Sirois, Edmonton; Bernard D'Agenais, Edmonton; Edward Typkema, Edmonton.
3ième Rangée: Lionel Michaud, Fort Kent; Germain Gagnon, Jean-Côté; Jerry Rioux, Edmonton; Philippe Pegg, Edmonton; Laurent Demers, Edmonton; Philippe Frère, Trochu; Denis Desaulniers, Edmonton.
4ième Rangée: Lionel Gagnon, Edmonton; Kelly Ward, Edmonton; Alistair MacLean, Lethbridge.

Cette Page Est Commanditée
Par La Gracieuseté De:

COWLES DRUG STORE

9101 - 82 ave Edmonton
Tél: 406-2205

SYNTAXE A

De gauche à droite:

Assis: Père G. Durocher, Soeur Joseph-Austin, Lucien Gobeil, Beaumont.
1ière Rangée: Marcel Pelletier, Cardston; Armand Mercier, Edmonton; Patrick Cairns, Edmonton; Michel Baker, Edmonton; Antoine Giasson, Delmas; Guy Belzil, Edmonton; Denis Gaudet, MacMurray; Marc Piaumier, Edmonton.
2ième Rangée: Robert Lebel, Calgary; Robert Primeau, Edmonton; Bertin Plamondon, Edmonton; Robert Villeneuve, Alberta Beach; Philippe Gaulin, St. Albert, Edgar L'Heureux, Maillardville; Raymond St. Martin, Legal.
3ième Rangée: J.L. Lavoie, Edmonton; Michel Desjardins, Edmonton; Raymond Cournoyer, St. Albert; Rémi Maisonneuve, Donnely; Omer Lacoursiere, Delmas; Lionel Durocher, Villeneuve; Alfred Fortier, Debden.
4ième Rangée: Richard Labbé, Edmonton; Guy Magnan, Edmonton, Richard Remillard, Girouxville; Normand Normandeau, Edmonton; Marc Parent, Donnely; Arthur Washuta, Edmonton, Denis Leduc, Morinville.
5ième Rangée: Michel Kelliher, Edmonton; Léo Bernard, Girouxville; Paul Théberge, Edmonton; Paul Lemire, Debden; Léo Soulodre, Girouxville; André Gauthier, Donnely.
6ième Rangée: Jean Moreau, Edmonton; Paul Mailloux, Lafond.

Cette Page Est Commanditée Par La Gracieuseté De:

PARK HARDWARE AND CYCLE

8943 - 82 ave Edmonton Tél: 466-2738

SYNTAXE B

De gauche à droite:

Assis: Père A. Roy, Mlle. J. Raby, Kenneth Grégoire, Edmonton.
1ière Rangée: Richard Joly, St. Edouard; Laurent Préfontaine, Redwater; Claude St-Pierre, Edmonton; Paul Doucette, Lethbridge; Albert Bourgeon, Redwater; Edouard Frère, Trochu; Rémi St-Pierre, Edmonton; Henri Charroy, Legal.
2ième Rangée: Marcel Labrosse, Calgary; Mark Dantzer, Edmonton; Garry Gallant, St. Albert; Patrick Cloutier, Edmonton; Grégoire Logan, Edmonton; André Boisvert, Edmonton; Joe Gagné, Hay River.
3ième Rangée: Joseph Moss, Edmonton; Georges Magnan, Beaumont; Daniel Sylvestre, Edmonton; James Théberge, Calgary; Guy Jodoin, Edmonton; Clément Savard, Jean-Côté; Claude Lafrance, St. Paul.
4ième Rangée: Théodore Lambert, Edmonton; Lucien Larose, Legal; Jerry Searight, Edmonton; Laurier L'Abbé, Edmonton; Léo Bergevin, Legal; Edmond Henley, Peace River.
5ième Rangée: Carlisle Leblanc, Maillardville; Gérald Gareau, Prince Albert; Robert Ducharme, Edmonton.

Cette Page Est Commanditée
Par La Gracieuseté De:

BROWNS CLEANERS & DYE WORKS LTD.

10017 - 109 rue Edmonton
Tél: 422-4128

METHODE A

De gauche à droite:

Assis: Marc Moyen, Edmonton; Père G. Durocher; Claude Gamache, Edmonton.
1ière Rangée: Rémi Cloutier, Donnely; Michael Casey, Edmonton; Robert Gariépy, Edmonton; Ronald Bérubé, Beaumont; Guy Préfontaine, Edmonton; Marcel Tremblay, St. Paul; Grégoire Belland, Edmonton.
2ième Rangée: Normand Bérubé, Beaumont; Georges Primeau, Edmonton; Normand Savard, Jean-Côté; Richard Boisvert, Edmonton; Léo Moisan, Edmonton; Louis L'Heureux, Maillardville; Roger Chalifoux, Falher.
3ième Rangée: Laurier Landry, St. Paul, Réjean Parker, Jean-Côté; Guy Nobert, Morinville; André Laramée, St. Paul; Léo Sévigny, Maillardville; J.L. Dentinger, Falher.
4ième Rangée: Ronald Bernier, Delmas; Gérard Cyr, St. Paul; Raymond Jodoin, Taber.

Cette Page Est Commanditée
Par La Gracieuseté De:

IMPRIMERIE LA SURVIVANCE

1008 - 109 rue Edmonton
Tél: 422-4702

METHODE B

De gauche à droite:

Assis: Jean Claude Girard, St. Edouard; Père A. Roy, Paul D'Haene, St. Albert.
1ière Rangée: Denis Monette, Edmonton; Kenneth Gervais, Meadow Lake; Richard Laventure, Edmonton; David Spink, Edmonton; Michael MacGillaveray, Kamloops; Wayne May, Edmonton; Gérald Dufort, Eldorado; James Holm, Edmonton.
2ième Rangée: Victor Girard, Edmonton; Thomas Stubbs, Maillardville; Grégoire Sirois, Edmonton; Laurent Gates, St. Albert; Louis Lefebvre, Prince George; Ernest Bouliane, Brosseau; Thomas Brosseau, Bonnyville.
3ième Rangée: Denis Gauthier, St. Albert; Emile Mennes, Calgary; André Goudreau, Beaumont; Laurent Dafoe, Edmonton; Jacques Turcotte, Edmonton; André Blais, Delmas.
4ième Rangée: Bertrand Goudreau, Beaumont; Philippe Noël, St. Paul; Bernard Dalziel, Edmonton; Brian Achtem, Edmonton; Marc Préfontaine, Redwater.

Cette Page Est Commanditée
Par La Gracieuseté De:

CONNORS ESSO SERVICE

9335 Connors Road, Edmonton
Tél: 566-3613

Je Tsifi

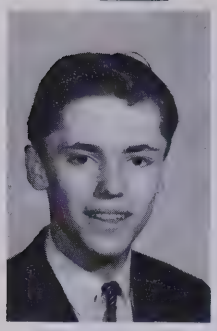

Maurice Bédard
Edmonton

Gerry Labri
Edmonton

Maurice Gagnon
Edmonton

Robert Bisson
Bonnyville

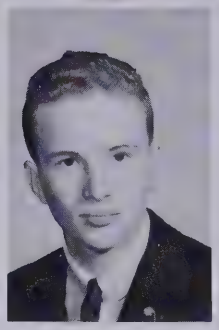

André Plante
St-Paul

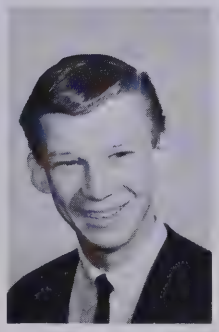

Henri Pallard
Vancouver

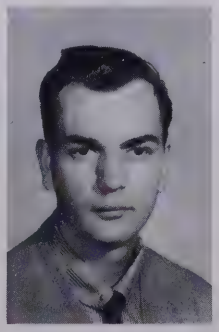

Raymond Despins
Edmonton

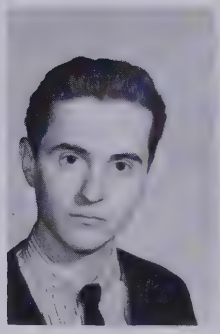

Richard Turcotte
Jean-Côté

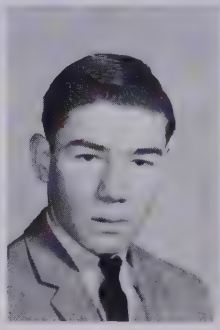

Michael Cairns
Edmonton

Daniel Denis
Edmonton

Denis Cloutier
Donnely (Prés.)

Guy Bourgeois
St-Albert

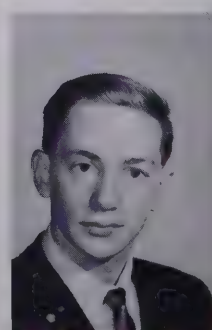

Eric Préville
St-Paul

Cation A

Alex Dantzer
Edmonton

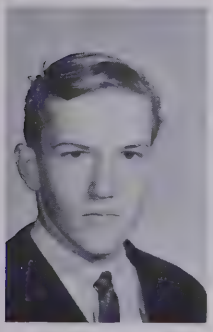

Phillipe Hermary
Red Deer

Bernard Côté
Victoria, B.A.

Daniel Godbout
Vancouver

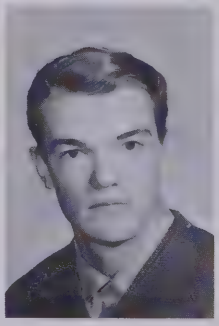

Louis Lord
Edson

Michael Boyle
Edmonton

Page commanditée par:
CARON TRANSPORT
13230-125 ave. 455-3460

Clarence Joly
St-Edouard

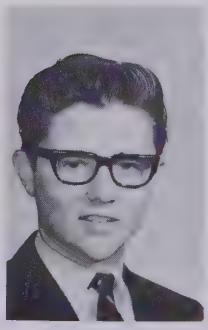

Guy Bisson
Bonnyville

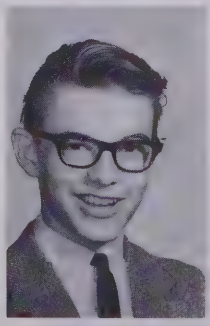

David Boisvert
Edmonton

Ronald Bouchard
Maillardville

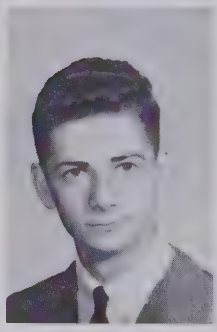

Jocelyn Valcourt
Hinton

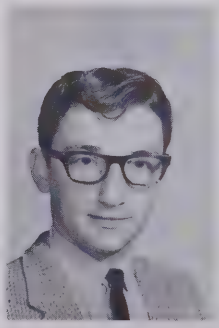

Paul Gaumont
Fort Saskatchewan

Guy Lambert
Edmonton

VERSIFI

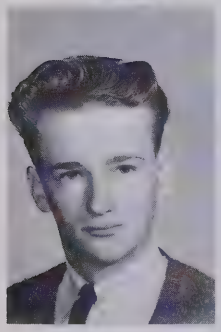

Gérard Bérubé
Beaumont

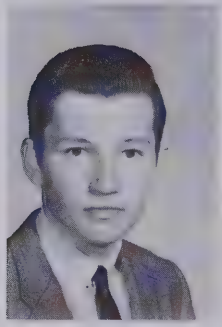

Harry Wruck
Edmonton

Réné Bourdin
Maillardville

Raoul Johnson
Guy

Pierre Morin
Edmonton

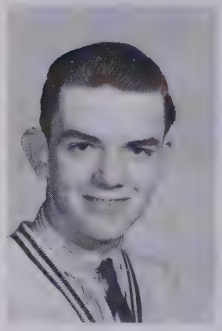

Wayne Chamney
Edmonton

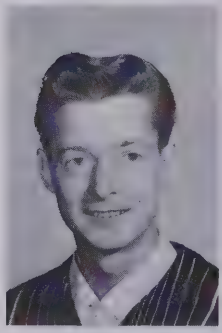

Laurent Comeau
St-Albert

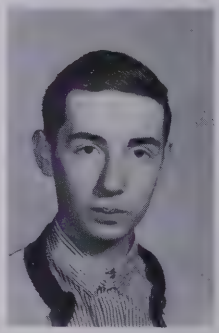

Richard Villeneuve
Edmonton

Victor Normandeau
Edmonton

Jean Morin
Edmonton

Louis Joly
St-Paul

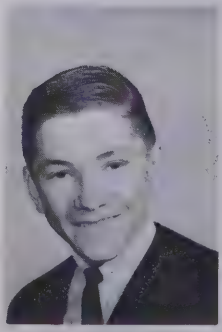

Edouard Richard
Edmonton

CATION B

Noel Crawford
Namao

Leslie Bélanger
St-Paul

Guy Généreux
St-Paul

Cormack Gates
St-Albert

Guy Belland
St-Albert

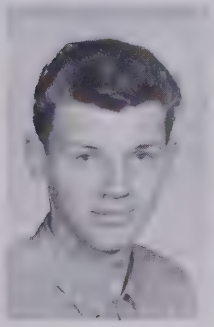

Patrick Bachen
Edmonton

Orel Langevin
Lac La Biche

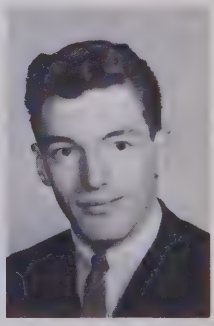

Jacques Pariseau
Namao

Laurent Lefebvre
Guy

Gérald Forestier
St-Albert

Victor Couture
Edmonton

René Chevalier
Morinville

CITE EXTERNE

De gauche à droite:

Assis: D. Boisvert, J. Royer, Prés.; P. Labelle, L. Royer, Guy Belland.
1ière Rangée: P. Motut, H. Lorieau, P. Boisvert, P. Pegg, C. Gamache, D. Forest.
2ième Rangée: R. Despins, G. Lambert, Wayne Chamney, E. Richard, A. Dantzer, T. Lambert, P. Lorieau.

Page Commanditée Par:

KING EDWARD PARK ESSO SERVICE

D.B. Lucas, 82 ave et 91 rue Tél: 466-2570

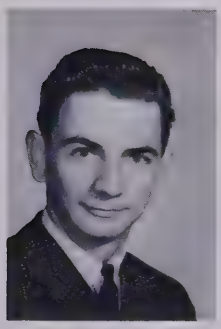

LETTRE DU PRESIDENT

Les externes du Collège Saint-Jean cette année ont une bonne renommée et ils entendent bien la conserver tant au Collège que dans leurs paroisses.

Depuis la fondation du Collège en 1911, les externes ont toujours été un groupe minoritaire. Ils devaient autant que possible suivre le même programme et les mêmes activités que les pensionnaires. Cette année, pour la première fois, nous formons la majorité et nous avons décidé de nous former une Cité indépendante.

Grâce à cet organisme, nous avons à notre crédit de nombreuses activités. A l'occasion de notre concert, l'an dernier, nous avions mis sur pied une petite chorale de quinze membres. Cette année, elle compte trente-cinq élèves. Dirigée par l'un des nôtres, elle s'est fait entendre aux concerts du Collège et dans les différentes paroisses françaises de la ville. En accord avec la nouvelle liturgie de l'Eglise, notre chorale chante aussi des cantiques populaires aux messes du dimanche.

Nous avons aussi organisé des danses avec l'Académie de l'Assomption afin de réunir tous les jeunes Canadiens-français de la ville. Notre premier succès a été enrégistré le 2 octobre 1965 alors que nous réunissions 150 personnes. Notre deuxième danse, au mois de février, a été un autre grand succès qui a été partagé avec l'Académie.

En novembre dernier, nous avons organisé un Bingo à Saint-Joachim; les profits nous ont permis d'apporter notre contribution à la future chapelle du Collège.

Le 23 décembre, les externes ont eu leur journée de Noël. Après les parties de hockey de l'après-midi, nous avons attaqué avec enthousiasme notre souper au poulet, après quoi nous avons pu admirer les nombreuses décorations dont s'étaient parées les résidences à l'occasion de Noël. Cette promenade de deux heures en autobus a été des plus agréables. La soirée s'est terminée à 10h30 avec la distribution des cadeaux du Père Noël et un gouter offert par la Cité étudiante des externes.

Comme l'année dernière, nous avons eu aussi toutes les deux semaines nos réunions parascolaires chez les parents de l'un ou l'autre d'entre nous.

Nous prévoyons pour la fin de l'année scolaire un camp qui aurait lieu au lac Ste-Anne. Il est aussi question que nous nous rendions à Calgary pour le Rodéo.

Nous nous étions proposé cette année de nous enrichir mutuellement en nous livrant à toutes ces activités et en créant un climat familial avec nos amies de l'Académie de l'Assomption. Avec l'aide du Père Labelle, notre préfèt, et grâce à la coopération de tous, nous croyons avoir pleinement atteint notre but et nous espérons que le Collège est fier de ses externes.

Josslyn Royer
Président des Externes.

BALLE-AU-MUR

SPO

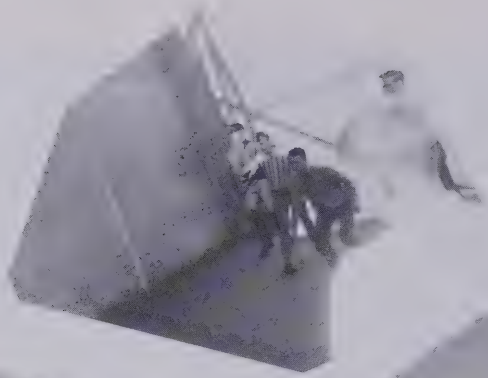

FOOTBALL

Voeux Sincères d'un Ancien

MONSIEUR GERARD DIAMOND

RTS

GOURET

AUTRES

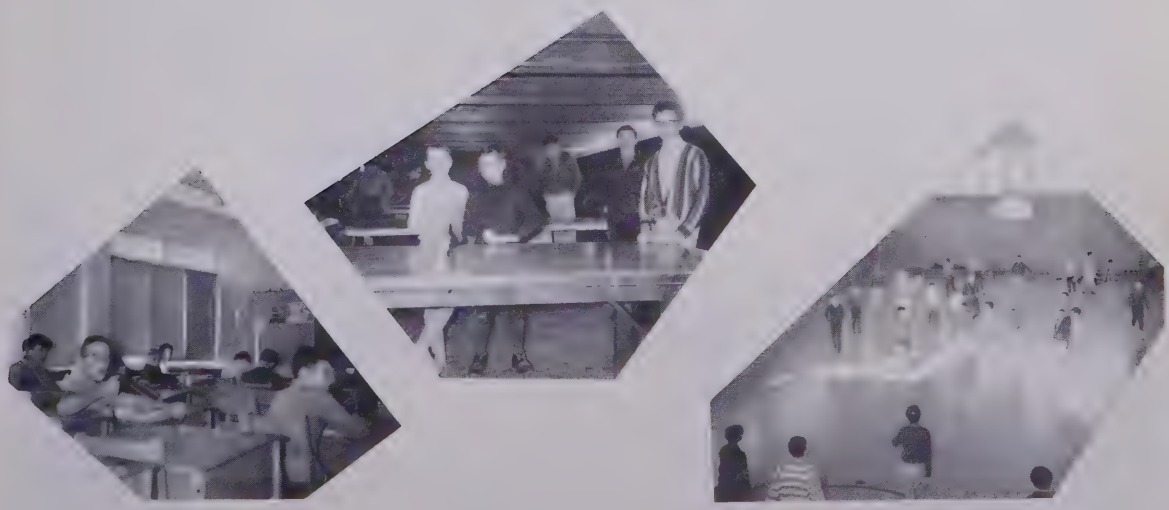

Cette Page Commanditée
Par:
CHURCH SUPPLIES LTD.
10018-109 rue, Edmonton
Tél: 422-5914

CHORALE EXTERNE

De gauche à droite:

1ière Rangée: M. Peamieur, D. Tailleur, P. Farrell, A. Fortin, L. Forrest, T. Farrell, P. Boisvert, D. Dubé.
2ième Rangée: G. Jodoin, A. Boisvert, C. Gamache, G. Belzil, D. Forrest, L. Bouchard, L. Morin, P. Denis, L. Moissan, R. Boisvert. R. Gariépy (Absent).
3ième Rangée: J. Marrow, L. Lambert, L. L'Abbé, E. Mennes, R. Cournoyer, R. Déchaine, G. Lambert, P. Théberge.
Directeur: Lucien Royer.

Cette Page Commanditée Par:

LIBRAIRIE SCOLA BOOK STORE, LTD.

11540, Avenue Jasper, Edmonton
Téléphone 488-1212

PHOTOS CANDIDES

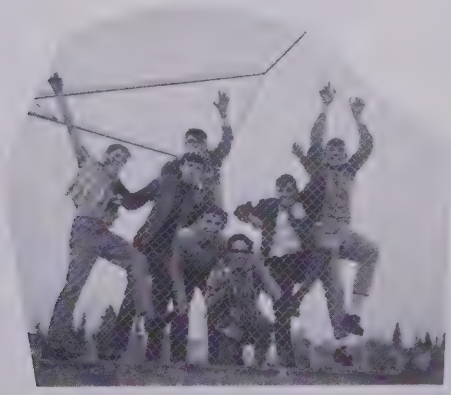

Cette Page Commanditée
Par La Gracieuseté De:
MORIN FRERES
10008-109 rue, Edmonton
Tél: 422-8773

PENSIONNAIRES

Assis: G. Bérubé, Père Roy, G. Bisson, R. Bouchard.
1ière Rangée: P. May, D. Champagne, E. Préville, D. Cloutier, R. Jodoin, J.C. Girard, J. Royer, R. Bérubé.
2ième Rangée: R. Chevalier, L. Gobeil, G. Cyr, J. Valcourt, R. Johnson.

LA CITE ETUDIANTE

Parmi les multiples organisation, il y a la Cité Etudiante: Le but de cette organisation est d'initier les élèves au sens de la responsalibité, leur montrer qu'ils ont un rôle important à jouer dans leur propre formation et aussi aider leurs confrères dans cette formation. Le but premier de la Cité, celui de la collaboration des élèves dans leur formation, exige aussi que les membres de cette cité, tous les élèves pensionnaires de l'Immatriculation aprennent à collaborer avec l'autorité de la maison dans la marche générale et la discipline de leur groupe. Ils doivent remplir certaines tâches, liées directement à la préfecture de discipline; exemple: aider à la surveillance de l'étude, collaborer à la surveillance des dortoirs et des récréations, entreprendre certains mouvements pour améliorer l'esprit du milieu, se charger de l'organisation, de soirées de classes, boîtes à chanson, c'est-à-dire, toutes les activités sociales des élèves. Ce mouvement est certainement une force dans notre milieu parce que les élèves réalisent que très souvent les règlements imposés ou les directives de discipline sont une très grande nécéssité dans le milieu étudiant. En tant qu'aumônier de la Cité et directeur des élèves pensionnaires, je suis très satisfait de posséder un mouvement aussi puissant afin d'épauler le travail qu'une telle position peut exiger. C'est une forme de monarchie démocratique que notre gouvernement collégial.

Alphonse Roy, O.M.I.,
Aumônier de la Cité Etudiante

Cette Page Est Commandité
Par La Gracieuseté De:
DOCTEURS BOULANGER & LYNCH
10018 - 102 ave. Tél: 424-4959

CLUB DU PRESIDENT

E. Preville

M. Cairns

R. Turcotte

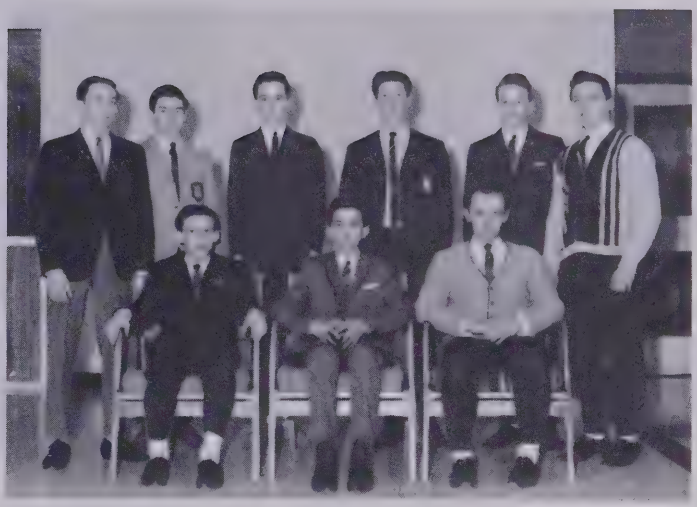

Assis: Henri Pallard, R. Bisson, R. Johnson.

Bouchard

R. Pelletier

A. Pouliot

C. Col

D.

CONCERTS

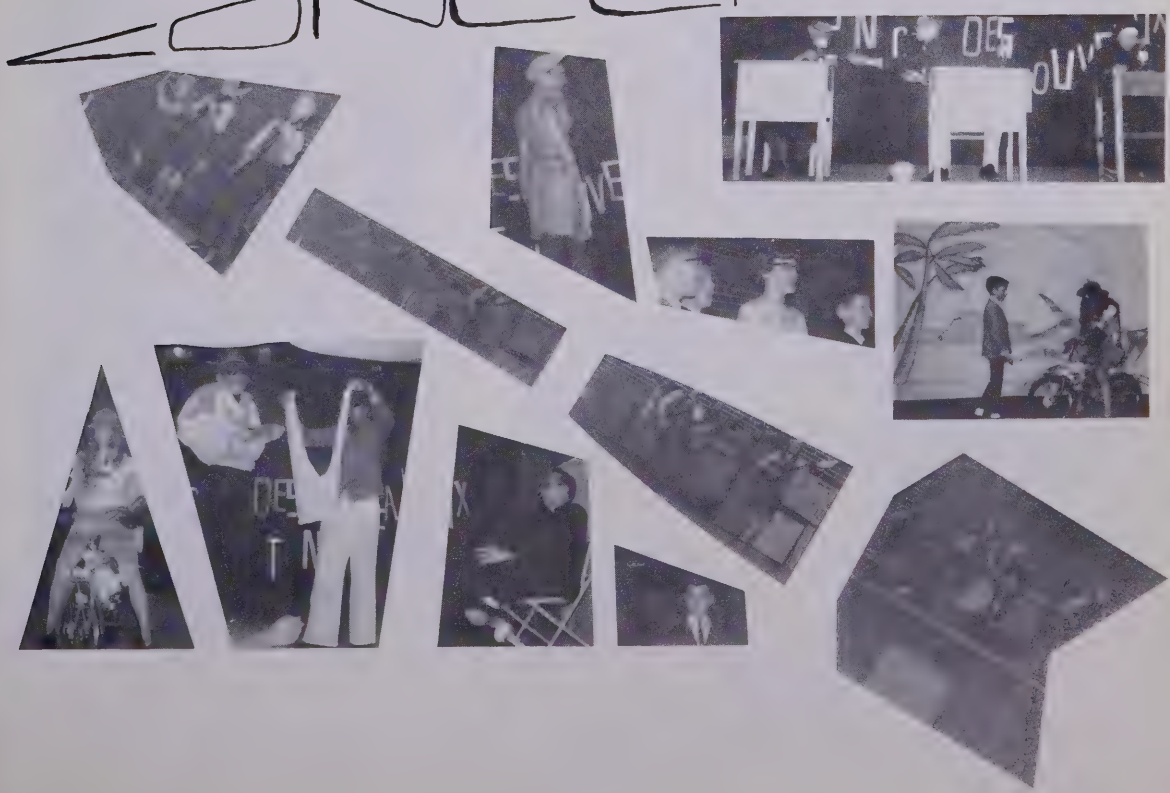

LES CLUBS SOCIAUX

CLUB "S"

Assis: Louis Lord, Père Roy, Clarence Joly.
Debout: E. Préville, M. Cairns, D. Cloutier, R. Bouchard, R. Johnson, B. Côté.

CLUB SOCIAL DE 10A

Assis: Ronald Bernier, Père Groleau, L. Sévigny.
Debout: R. Bérubé, L. Moisan, L. Landry, C. Gamache.

CLUB SOCIAL DE 10B

Assis: Père Roy, P. Noël.
Debout: J. Holm, J.C. Girard, R. Laventure.

Cette Page Est Commanditée
Par La Gracieuseté De:

LAVALLE, FEEHAN, FEEHAN, REMESZ & SULATYCKY

830 Tegler Bldg. 424-6425

Aimeriez-vous un "trim" aussi?

Regarde-moi attraper le Père Roy

Une visite au salon du Barbier

Le "Beachcomber?" non, pas exactement ...

Il faut faire attention avec les armes à feu.

Vas-y. Pousse!

SPLASH-

Ouch!

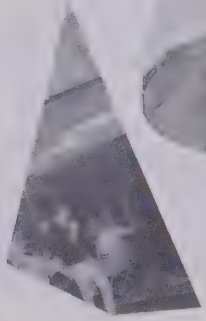

Ah! je l'ai.

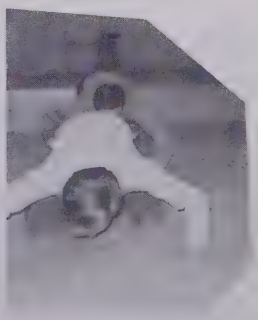

Une nouvelle façon de jouer au ping-pong.

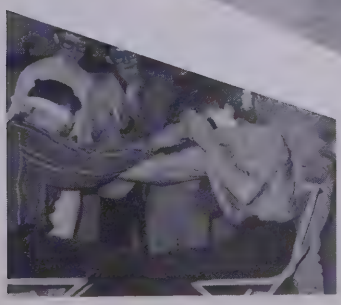

Notre groupe a eu 43% moins de cavités.

Cette page est commanditée
Par la gracieuseté De:

F.J. TONKIN COMPANY LIMITED
11231A Jasper Ave. Tél: 482-3515

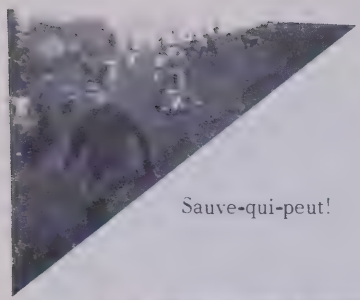

Sauve-qui-peut!

Knock-Out!

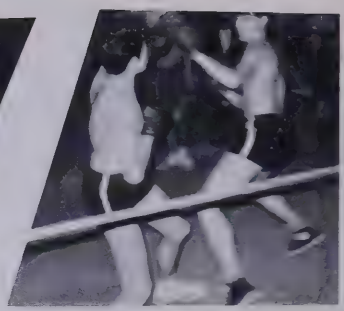

Clay contre Liston?

Vite! le gouter . . .

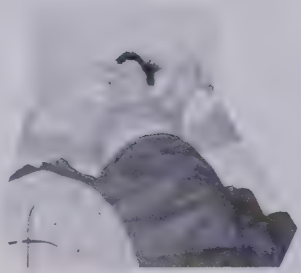

SPORT?

L'exercice avant le coucher.

Arretez-les!

SPORTS

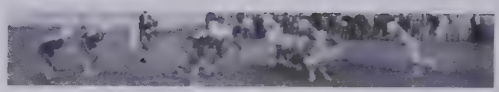

Assome-le!

Il faut qu'on soient beau pour les "cheer-leaders".

Pas trop fort, la!

PHOTOS

Shave?

Une autre victime du "Chicken Delight"

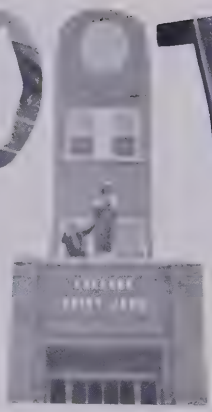

Deux Statues maintenant?

Tarzan?

En arrière de la ligne.

Aha! j'ai les quatres as.

l'invalide solitaire

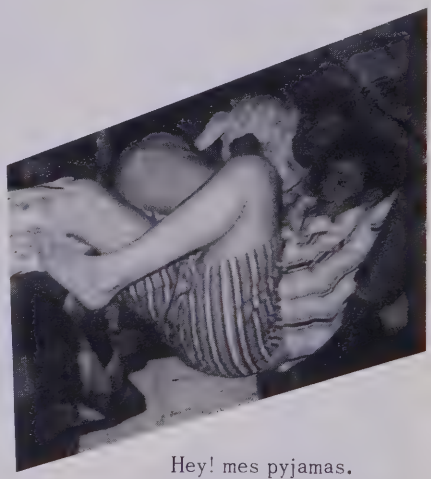

Hey! mes pyjamas.

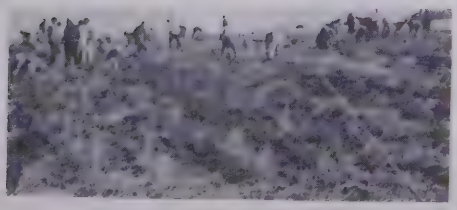

Quelqu'un a du perdre dix sous.

Allo, Maman . . .

Ah le Latin! quel travail . . .

CANDIDES

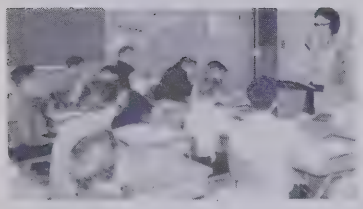

Pour devoir Ce soir . . .

52 . . . 53 . . . 54 . . .?

Mais, où est le reste de l'équipe.

C'est si beau la Nature!

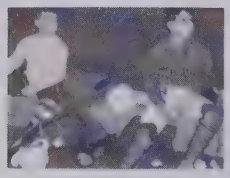

Quoi! la partie est cancellée!

Chers juges . . .

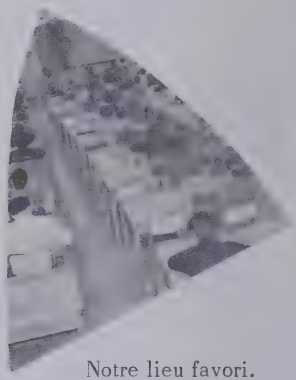

Notre lieu favori.

Ah! les livres!

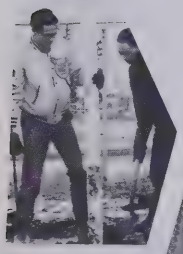

Travaillez!

Deux tablettes de chocolats, deux chips, une liqueur, . . .

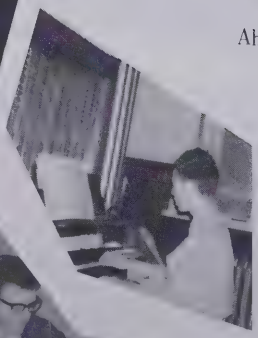

Maestro . . .

C'est toujours le silence à l'étude.

Cette Page est Commanditée
par la gracieuseté du:

POSTE CHFA à l'antenne 680

10012 - 109 Street Tél: 424-2157

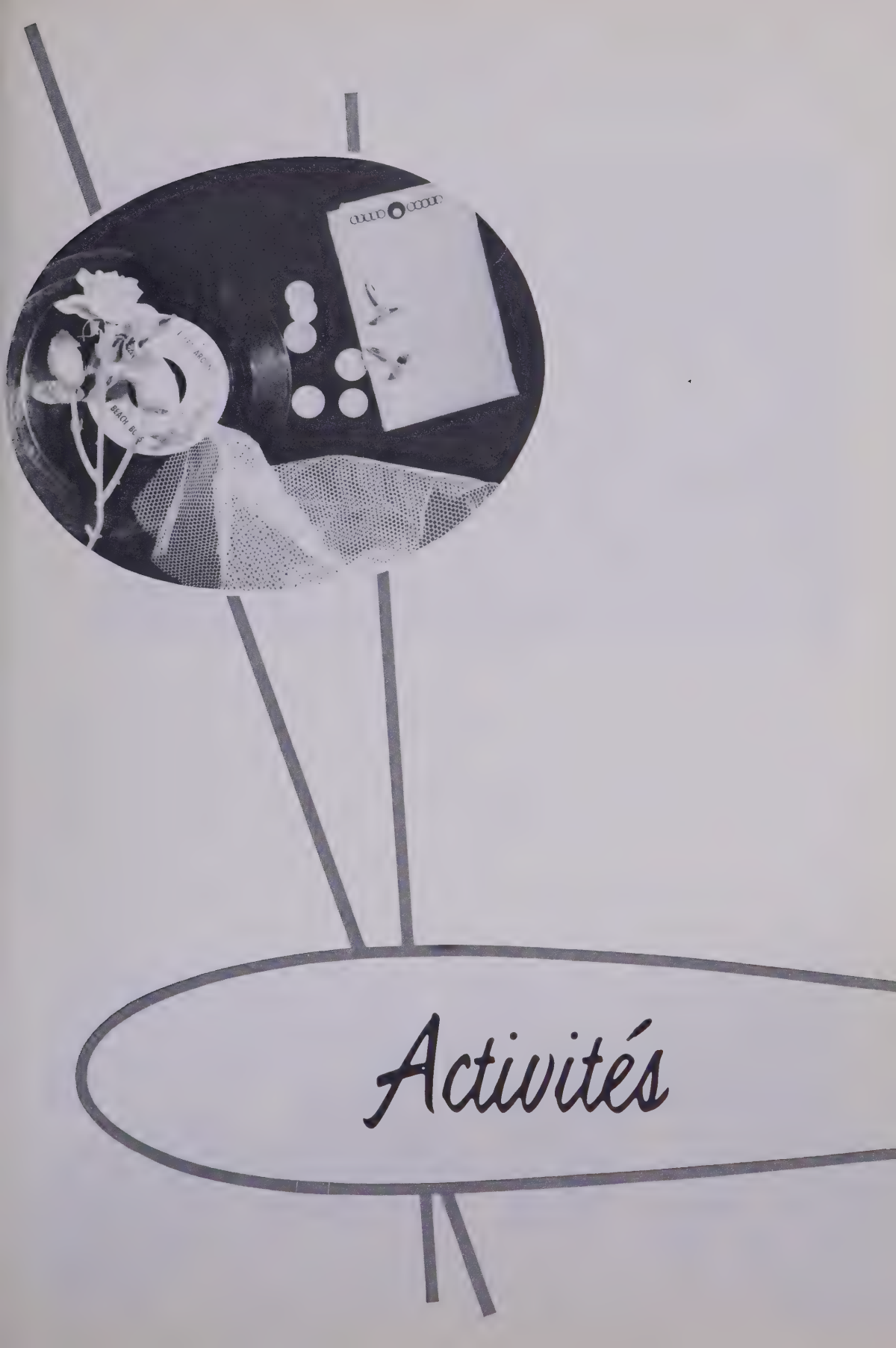
Activités

A. E. C. S. J.

Assis: Père Champagne, conseiller moral; Richard Bérubé, vice-président; Claudette Merkosky, secrétaire-trésorière; Yvon Mahé, président.
1ière Rangée: Alfred Nobert, club discussion; Claudette Leroux, Ed. II; Raymond Baril, comité du Journal; George Arès, Philo. II; André Noël, Philo. I; Gérard Lavigne, Grade 12B; Guy Bisson, immatriculation pensionnaires; Cheryl Foisy, annuaire; Laurel St-Pierre, Ed. I; Raymond Arès, Rhétorique.
2ième Rangée: Alix Hector, comité culturel; André Gareau, Grade 12A; Denis Lord, comité social; Claude Duret, propagandiste; Simon Roy, président des arts, Jocelyn Royer, immatriculation - externes.

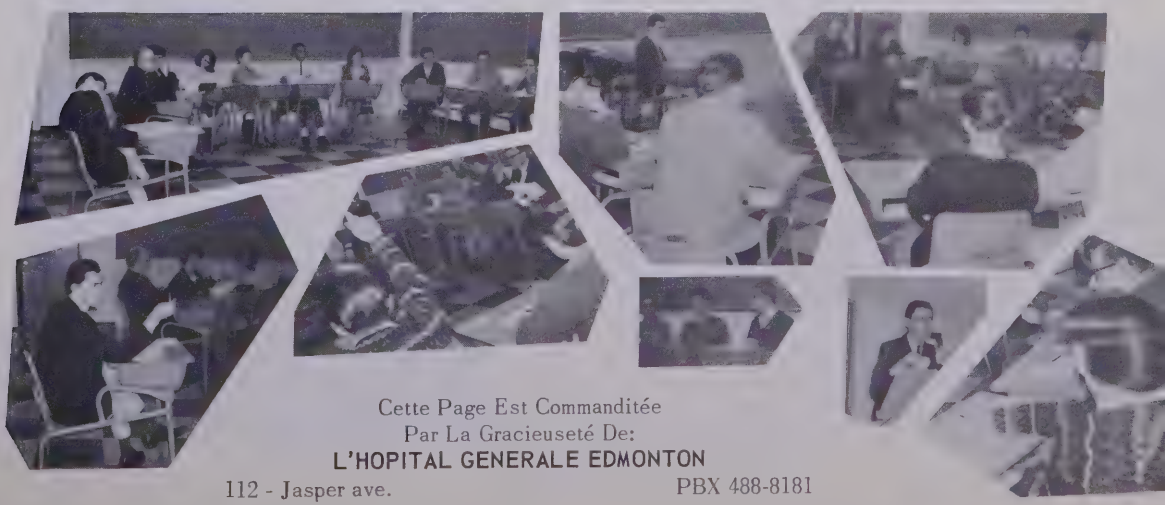

Cette Page Est Commanditée
Par La Gracieuseté De:
L'HOPITAL GENERALE EDMONTON
112 - Jasper ave. PBX 488-8181

COMITE SOCIAL

Assis: Lise Beaudoin, Françoise Blais.

Debout: Denis Lord, Ministre Social; Donald Paquette.

COMITE CULTUREL

Assis: Louise Lafleur, Roger Parent.

Debout: Alix Hector, Ministre Culturel; Marc Moreau.

Cette page est commanditée
Par la gracieuseté De:

MUTUAL REALTY COMPANY LIMITED

10996 - 124 Street 455-0041

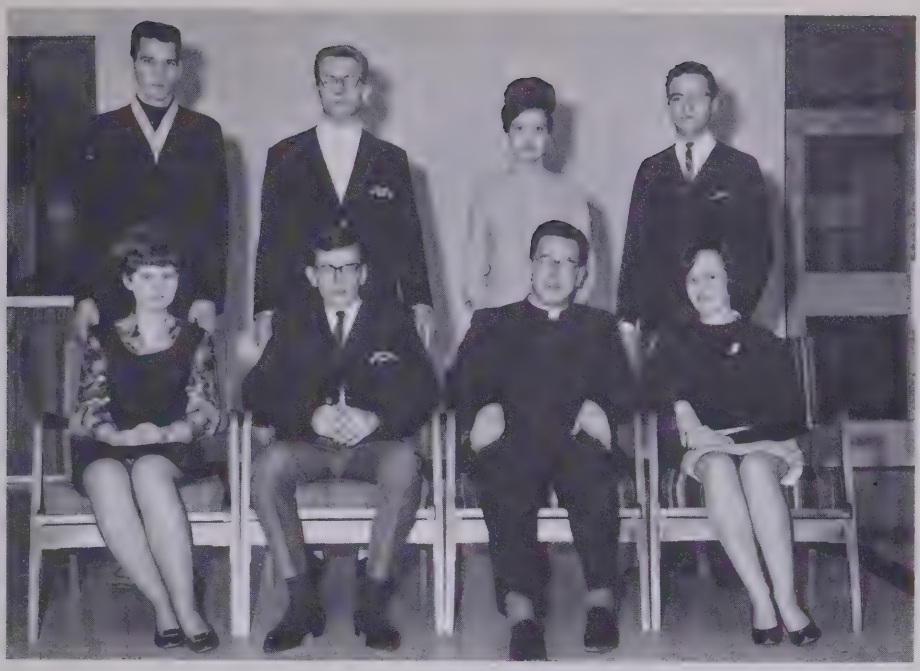

COMITE LITURGIQUE

de gauche à droite:

Assis: Lorraine Nobert, Delphis Robinson, Père L. Boucher, Louise Lafleur.
Debout: Henri Marsolais, Richard Bérubé, Cheryl Foisy, Gérard Lavigne.

ACTIVITES RELIGIEUSES AU COLLEGE

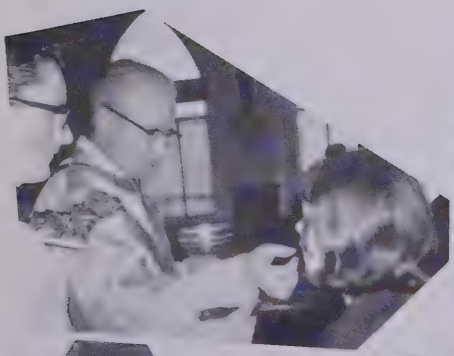

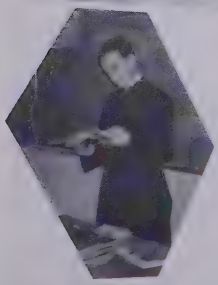

Cette page est commanditée
Par la gracieuseté De:

DR. J.A. BOYD FRCS (C) Phys

102 Le Marchand Tél: 488-1620

COMITE DU JOURNAL "L'EVEIL"

Assis: Patrick Fustier, Raymond Baril, Rédacteur, S. Dolorés.
Debout: Madeleine Dozois, Cheryl Foisy, Alix Hector, Antoinette Fontaine.

Cette Page Commanditée
Par La Gracieuseté De:

DR. J.P. MOREAU

104 Le Marchand Tél: 488-5235

COMITE DE L'ANNUAIRE

De gauche à droite:

Assis: Lorraine Nobert, secrétaire; Cheryl Foisy, rédactrice; Estelle Roy, en charge des commanditaires; Gloria Hittinger, première année Education.
1ière Rangée: Alfred Nobert, Philosophie II; Roger Parent, photographe; Gérard Bérubé, Immatriculation-pensionnaires; Denis Lord, Grade 12B; Marc Moreau, Grade 12A; Grégoire Belland, Immatriculation externes; Ernest Lefèbvre, Education II; René Landry, Rhétorique; Georges Arès, trésorier; Raymond Baril, en charge des commanditaires.

BALLON-PANIER

1ière Rangée: J. Valcourt, Paul Riopel, cap.; Laurent Lefèbvre, Bernard Côté.
2ième Rangée: Mike Boyle, Marc Moyen, Paul Ledet (ent.), Norman Pelletier, Norman Merkosky.
Absents: Harry Wruck, Pierre Morin, David Spink.

Assis: D. Paquette, L. Joly, A. Tardif, R. Bruno.
Debout: D. Tardif, E. Préville, J. Brassard, R. Lefèbvre, M. Moreau, V. Couture, G. Denis, P. Denis.

JUVENILES

FOOTBALL

Assis: M. Moyen, R. Turgeon, D. Désautels, L. Joly, L. Lefèbvre, P. Moreau, Albert Ouimet.
1ière Rangée: R. Johnson, L. Gobeil, D. Paquette, J. Brassard, R. Bruno, Léon Vallée, N. Pelletier, P. Roberge.
2ième Rangée: P. Denis, M. Moreau, M. Gareau, P. Fustier, L. Piquette, J.B. Jubinville, J. Cregan, M. Searight (ent.).

Cette Page Est Commanditée
Par La Gracieuseté De:
M. LIONEL TELLIER, Barr.
431 Tegler Bldg. 422-1420

BANTAMS

Assis: L. Préfontaine, H. Charrois, P. May, P. Doucet.
Debout: R. Joly, L. Larose.
Debout: P. Denis, R. Préfontaine, N. Lefebvre, M. Dantzer, D. Champagne, L. Soulodre, R. St-Martin, R. Gutter, A. Bourgon, Père Labelle.

JUNIOR "B"

Assis: D. Paquette, S. Roy, Père Couture, A. Noël, N. Pelletier.
Debout: P. Denis, R. Johnson, J. Brassard, A. Tardif, P. Roberge, D. Tardif, R. Turgeon, R. April.

MIDGET "A"

Assis: G. Généreux, R. Maisonneuve, P. Noël, L. Bélanger, L. Lefebvre.
Debout: M. McGillivray, D. Poulin, D. Gauthier, C. Lafrance, A. Dantzer, A. Bouchard, J-B Jubinville, M. Moyen, G. Dufort, A. Plante, P. Denis.

MIDGET "B"

Assis: R. Cloutier, R. Bisson, G. Belland, J-L Dentinger, R. Jodoin, M. Préfontaine.
Debout: R. Johnson, R. Bérubé, M. Casey, L. Sévigny, P. Denis, A. Ouimet, R. Bernier, G. Gareau, A. Gauthier.

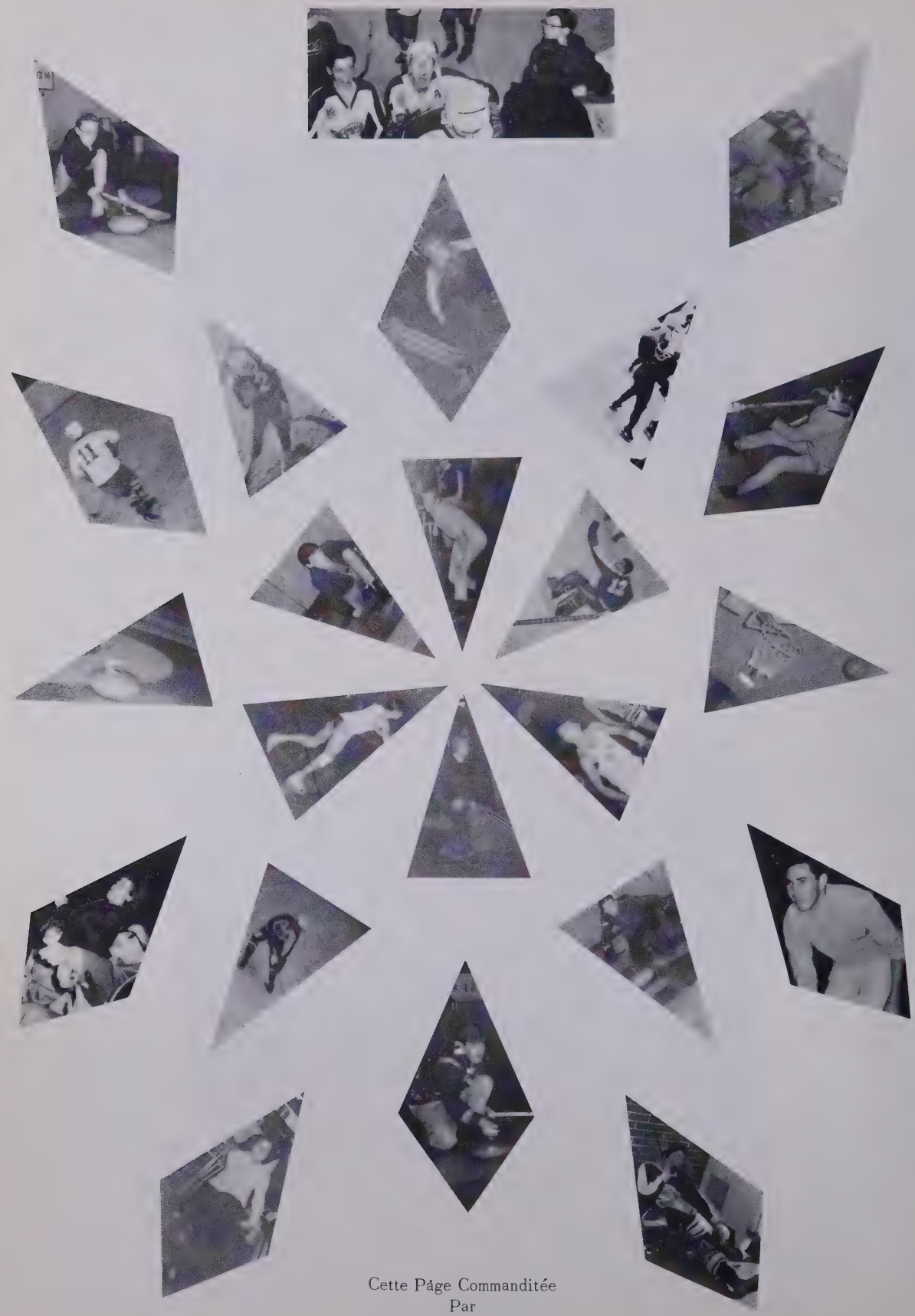

Cette Páge Commanditée
Par
DR ARTHUR PICHE, PHYS.
110 A Le Marchand Tél. 488-0497

CLUB DE DISCUSSION

Assis: Lise Beaudoin, Alfred Nobert, Lorraine Nobert.
Debout: Paul Roberge, Rita Desaulniers, Henri Marsolais.

Le but du Collège est de favoriser l'épanouissement complet de l'étudiant. Les buts de notre club, qui sont de s'unir afin d'étudier des problèmes, nous faire réfléchir, et atteindre une certaine compréhension de ceux-ci, contribuent à ce thème. Ce club existe aussi afin de nous aider à nous exprimer en public, à partager nos opinions, et d'avoir un échange d'idées.

Nous avons essayé de choisir des sujets d'actualité pour les élèves. Notre première discussion a tenté de faire une mise au point sur les raisons pour lesquelles nous sommes au Collège. Une discussion concernant le film "Les 8 Témoins", sur la délinquence juvénile, présenta un aspect de notre monde qui est souvent incompris. A de successives discussions, nous avons abordé les sujets qui traitent des relations entre étudiants et étudiantes, ainsi que la foi dans le milieu collégial. Monsieur King Gordon est venu nous présenter un film sur "C.U.S.O." (Canadian University Students Overseas).

Nous sommes fiers d'avoir eu une bonne participation aux discussions. Cependant, il y a encore du travail à faire et nous espérons que le club continuera à s'améliorer durant les années à venir. Pour terminer, nous tenons à remercier tous les participants qui ont donné une valeur à ce club.

Lise Beaudoin

Cette Page Est Commanditée
Par La Gracieuseté De:

FORDEN CONCRETE LIMITED

11121 - 156 rue

Tél: PBX 489-5556

Cette Page est commanditée
Par la gracieuseté De:
LA PAROISSE ST-JOACHIM

RESIDENCES

"Oh, Rita"

"Gars moé ca!"

"Ah, C'est rien"

"Mange, Claude, Mange!"

"A quoi penses-tu?"

"Nitz!"
"Non, non!"

"Il y a l'étude aussi"

"Ouu"

"Ah hen, Roger!"

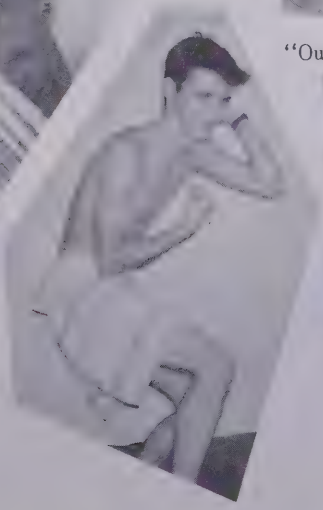

"Estelle?"

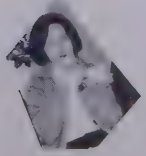

"Est-ce bon Louise?"

Cette page est commanditée
Par la gracieuseté De:
CHICKEN DELIGHT LTD.
10015 82 ave. Tél: 433-3116

Activités

INITIATION

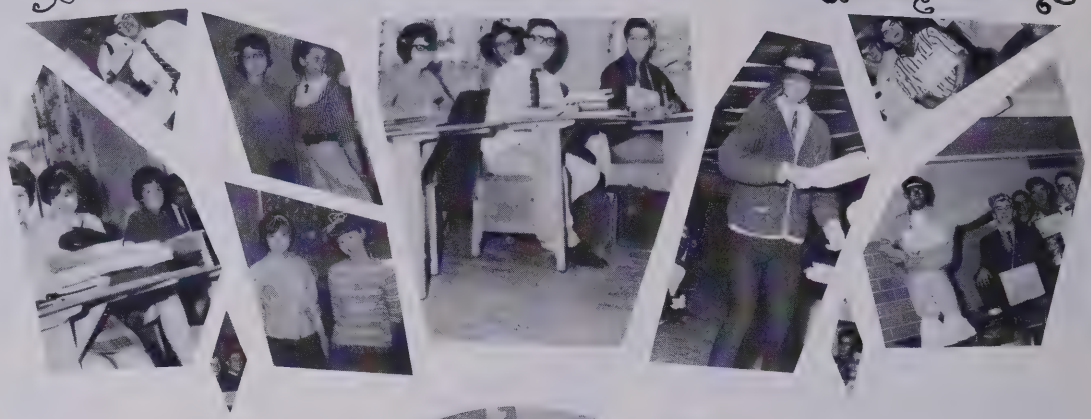

SOIRÉE de NOËL

SOUPER

Collegiales

L'ONU
SIMULE

ACTIVITE PRINCIPAL
LA REVERIE

L'ANNUAIRE

JEUNESSE
MUSICALE

– LES PETITS
CHANTEURS DU
MONT - ROYAL

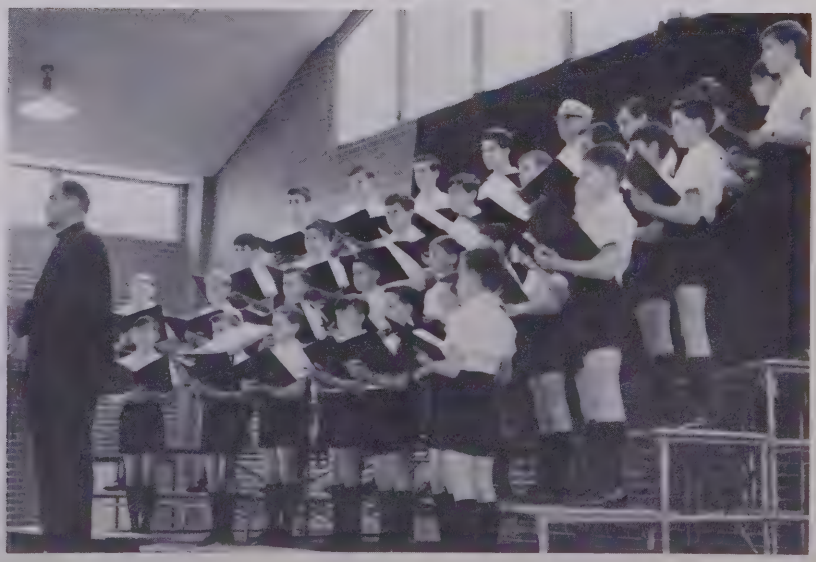

Cette page
est commanditée
Par la gracieuseté
de:
DOCTEUR ARES
(Chir.)
306 Tegler Bldg.
422-0595

"Jases aux détentes"

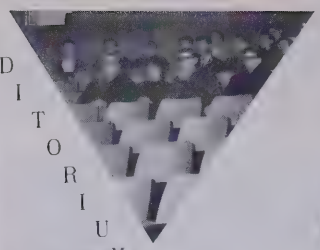

AUDITORIUM

CONSTRUCTION

BONJOUR Collège St-Jean!

"Que la vie est belle!"

Quoi La machine est encore vide!"

"Oui, Que veux -tu?"

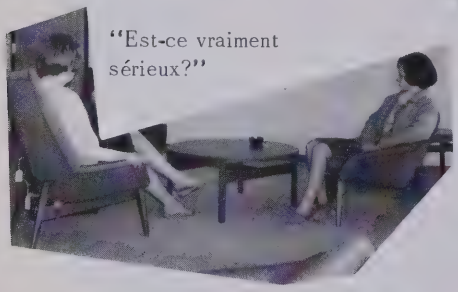

"Est-ce vraiment sérieux?"

"Que c'est long attendre!"

Où... quand... comment... ai-je donc dépensé ce dollar?

Ne vous êtes-vous pas déjà posé une question de ce genre? Eh bien, il s'agissait du dollar que vous auriez dû déposer à un compte d'épargne de la Banque de Commerce. Arrêtez cette fuite des dollars! Un compte d'épargne à la Banque de Commerce, c'est le secret de l'économie.

BANQUE DE COMMERCE CANADIENNE IMPÉRIALE

Plus de 1300 succursales à votre service

INTER-COLLEGIATE PRESS, LTD.

Publishers — Manufacturers

Yearbooks — Yearbook Covers

Diplomas — Graduation Announcements

Inkster Boulevard at Bunting Street

Winnipeg, Manitoba

LEVATE OCULOS